



PREFEITURA MUNICIPAL DE PALMITAL

- Estado de São Paulo -



=LEI Nº 2.599 DE 16 DE DEZEMBRO DE 2013=

DISPÕE SOBRE A AUTORIZAÇÃO PARA
AQUISIÇÃO DE IMÓVEIS POR MEIO DE
DESAPROPRIAÇÃO AMIGÁVEL E DÁ OUTRAS
PROVIDÊNCIAS.

**ISMÊNIA MENDES MORAES, PREFEITA
MUNICIPAL DE PALMITAL, ESTADO DE SÃO PAULO,**

FAÇO SABER que a Câmara Municipal de
Palmital, **APROVOU** e eu **PROMULGO** a seguinte Lei;

Art. 1º Fica a Prefeitura Municipal de Palmital
autorizada a desapropriar amigavelmente uma área de 726,00 m², localizada na
Rua Luis Basso Sobrinho e uma área de 69,97 m², localizada na Rua Ceará, ambas
constantes da matrícula 1.457 do RI Palmital, conforme memorial descritivo e
mapa de localização, pelo valor simbólico de R\$ 200,00 (duzentos reais).

Art. 2º As despesas decorrentes da execução da
presente Lei correrão por conta de verbas próprias do orçamento vigente,
suplementadas se necessário.

Art. 4º Esta Lei entra em vigor na data de sua
publicação.

PREFEITURA MUNICIPAL DE PALMITAL,
em 16 de dezembro de 2013.

ISMÊNIA MENDES MORAES
-PREFEITA MUNICIPAL-

Publicado na **DIVISÃO DE DOCUMENTAÇÃO
E PATRIMÔNIO DA SECRETARIA DE ADMINISTRAÇÃO DA
PREFEITURA MUNICIPAL DE PALMITAL**, em 16 de dezembro de 2013.

DANILO ALVES PEREIRA
-SECRETÁRIO DE ADMINISTRAÇÃO-

MEMORIAL DESCRITIVO – ÁREAS DESAPROPRIADAS

Levantamento Planimétrico de Área Urbana, no município de Palmital-SP.

PROPRIETÁRIOS :- **MAURO MARTIN FARO**
LÚCIA GONÇALVES TEIXEIRA FARO

LOCALIZAÇÃO :- **RUA LUIS BASSO SOBRINHO, LADO PAR**

MUNICÍPIO :- **PALMITAL – SP**

LOTE :- **15** QUADRA :- **194** CAD. MUNICIPAL:- **623900**

ÁREA DESAPROPRIADA 01:- **726,00 m²**

ÁREA DESAPROPRIADA 02:- **69,97 m²**

ÁREA REMANESCENTE :- **30.690,00 m²**

ÁREA TOTAL :- **31.485,97 m²**

DESCRIÇÃO –

ÁREA DESAPROPRIADA 01:-

Uma área de terra sem benfeitorias, com 726,00 m², localizada na Rua Luis Basso Sobrinho, lado par, nesta cidade e município de Palmital, Estado de São Paulo, dentro das seguintes divisas, metragens e confrontações: “Inicia no ponto M1, localizado no lado par da Rua Luis Basso Sobrinho, distante 95,75 metros da esquina da Rua Laudelino Batista Rocha; do ponto M1 segue com azimute e distância de 72°40’55” – 122,61 metros até encontrar o ponto M2, confrontando com a Rua Luis Basso Sobrinho, lado par, e do outro lado da rua com João Carlos da Silva – M=10.389 RI Palmital; do ponto M2, segue confrontando com o Município de Palmital – M-12.211 RI Palmital, com azimute e distância de 162°43’56” – 5,95 metros até encontrar o ponto M2-A; deste, segue com azimute 252°40’55” numa distância de 121,90 metros, confrontando com Mauro Martin Faro e Lúcia Gonçalves Teixeira Faro até encontrar o ponto M1-A; deste, segue com azimute e distância de 335°52’33” – 5,98 metros até encontrar o ponto inicial M1, confrontando com Sebastião Domingos Jorge, Pedrina Aparecida Paris, Francisco Biondi, Antonio Carlos Garcia, Eduardo Apolinário de Vasconcellos, José Maria Biondi, Banco do Estado de São Paulo, Lázaro Moreira Filho e Paulo Sérgio Tristão - M-1.324 RI Palmital”, encerrando a descrição do imóvel.

ÁREA DESAPROPRIADA 02:-

Uma área de terra sem benfeitorias, com 69,97 m², localizada no prolongamento da RUA CEARÁ, lado ímpar, nesta cidade e município de Palmital, Estado de São Paulo, dentro das seguintes divisas, metragens e confrontações: “Inicia no ponto M6.A, localizado no lado par da Rua CEARÁ, junto adivisa de Plácido Nicolau Mendes e Laura Paulino de Souza; do ponto M6.A segue com azimute e distância de 343°07’10” – 5,65 metros até encontrar o ponto M7, confrontando com o final da Rua CEARÁ; do ponto M7, segue confrontando com a rua CEARÁ, com azimute e distância de 252°21’32” – 14,11 metros até encontrar o ponto M8; deste, segue com azimute 335°52’33” numa distância de 3,35 metros, confrontando com rua CEARÁ até encontrar o ponto M8.A; deste, segue com azimute e distância de 72°21’32” – 17,20 metros até encontrar o ponto M8.B, confrontando com Mauro Martin Faro e Lúcia Gonçalves Teixeira Faro; do ponto M8.B, segue com azimute e distância de 163°07’10” – 9,00 metros, confrontando com Mauro Martin Faro e Lúcia Gonçalves Teixeira Faro até encontrar o ponto M6.B;



deste, segue com azimuth e distância de $252^{\circ}21'32''$ – 2,68 metros, confrontando com Mauro Martin Faro e Lúcia Gonçalves Teixeira Faro até encontrar o ponto inicial M6.A”; encerrando a descrição do imóvel.

ÁREA REMANESCENTE:-

Uma área de terra contendo benfeitorias, com 30.690,00 m², localizada na Rua Luis Basso Sobrinho, lado par, nesta cidade e município de Palmital, Estado de São Paulo, dentro das seguintes divisas, metragens e confrontações: “Inicia no ponto M1-A, localizado no lado par da Rua Luis Basso Sobrinho, distante 95,75 metros da esquina da Rua Laudelino Batista Rocha; do ponto M1-A segue com azimuth e distância de $72^{\circ}40'55''$ – 121,90 metros até encontrar o ponto M2-A, confrontando com a Rua Luis Basso Sobrinho, lado par, e do outro lado da rua com João Carlos da Silva – M=10.389 RI Palmital; do ponto M2-A, segue confrontando com o Município de Palmital – M-12.211 RI Palmital, com os seguintes azimutes e distâncias: $162^{\circ}43'56''$ – 96,70 metros até encontrar o ponto M3; $72^{\circ}07'10''$ – 128,73 metros até encontrar o ponto M4; $162^{\circ}05'38''$ – 97,73 metros até encontrar o ponto M5; do ponto M5, segue com azimuth e distância de $257^{\circ}57'00''$ – 226,36 metros até encontrar o ponto M6, confrontando com Carmem Machado Negrão – M=5.447 RI Palmital; do ponto M6, segue com azimuth e distância de $343^{\circ}07'10''$ – 61,69 metros até encontrar o ponto M6.A, confrontando com Plácido Nicolau Mendes e Laura Paulino de Souza – M-8.060 RI Palmital; do ponto M6.A, segue com azimuth e distância de $72^{\circ}21'32''$ – 2,68 metros, confrontando com Rua Ceará, lado par, até encontrar o ponto M6.B; deste, segue com azimuth e distância de $343^{\circ}07'10''$ – 9,00 metros, confrontando com final da Rua Ceará, até encontrar o ponto M8.B; deste, segue com azimuth e distância de $252^{\circ}21'32''$ – 17,20 metros, confrontando com Rua Ceará, lado ímpar, até encontrar o ponto M8.A; deste, segue com azimuth e distância de $335^{\circ}52'33''$ – 102,51 metros até encontrar o ponto inicial M1-A, confrontando com Sebastião Domingos Jorge, Pedrina Aparecida Paris, Francisco Biondi, Antonio Carlos Garcia, Eduardo Apolinário de Vasconcellos, José Maria Biondi, Banco do Estado de São Paulo, Lázaro Moreira Filho e Paulo Sérgio Tristão – M-1.324 RI Palmital”, encerrando a descrição do imóvel, que corresponde ao Lote 15 da Quadra 194 do Cadastro Municipal 00623900.

Palmital, SP, 09 de outubro de 2013

Fábio Albert Basso – eng. Civil - CREA-SP - 506.058.796-5

Ismênia Mendes de Moraes

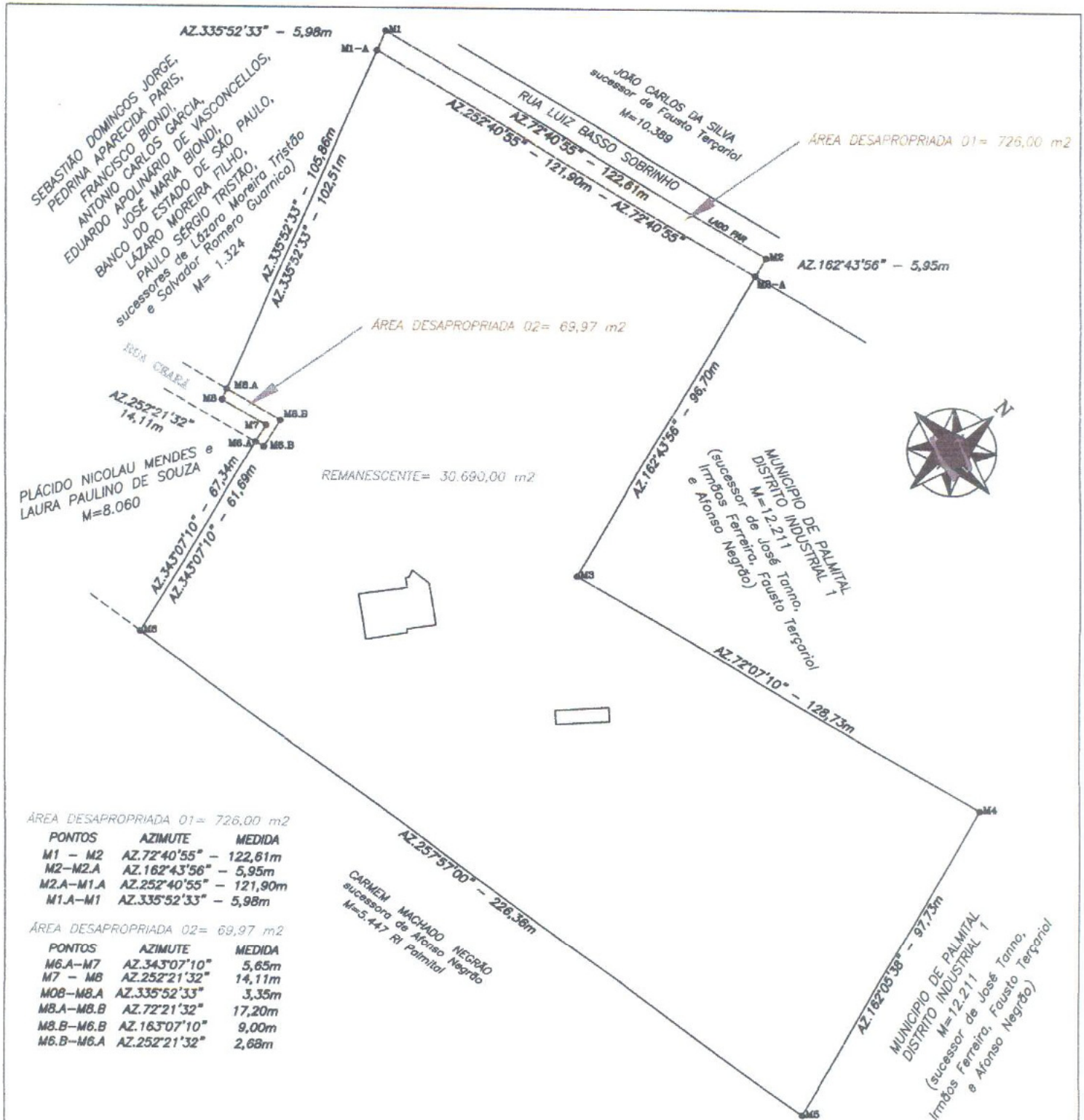

ÁREA DESAPROPRIADA 01= 726,00 m²

PONTOS	AZIMUTE	MEDIDA
M1 - M2	AZ. 72°40'55"	122,61m
M2-M2.A	AZ. 162°43'56"	5,95m
M2.A-M1.A	AZ. 252°40'55"	121,90m
M1.A-M1	AZ. 335°52'33"	5,98m

ÁREA DESAPROPRIADA 02= 69,97 m²

PONTOS	AZIMUTE	MEDIDA
M6.A-M7	AZ. 343°07'10"	5,65m
M7 - M8	AZ. 252°21'32"	14,11m
M8-M8.A	AZ. 335°52'33"	3,35m
M8.A-M8.B	AZ. 72°21'32"	17,20m
M8.B-M6.B	AZ. 163°07'10"	9,00m
M6.B-M6.A	AZ. 252°21'32"	2,68m

PLANTA DE SITUAÇÃO - S/ESCALA



DESDOBRO DE LOTE URBANO

MATRÍCULA: 1.457 - RI Palmital

ESCALA: 1:300

PROPRIETÁRIOS: MAURO MARTIN FARO e
LUCIA GONÇALVES TEIXEIRA FARO
LOCAL: RUA LUIS BASSO SOBRINHO - LADO PAR
CIDADE: PALMITAL-SP
LOTE: 15 (Cod.Mun. 00623900) - QUADRA: 194
ÁREA TOTAL: 31.485,97 m² PERÍMETRO: 871,37 m
ART:

DATA: 14/04/2008

OBS: DECLARAMOS PLENO CONHECIMENTO DO DISPOSITIVO NO PARÁGRAFO 14, NO INCISO 2º ARTIGO 213 DA LEI 6015/73, E QUE O LEVANTAMENTO FOI EFETUADO "IN LOCO".

Ismenia Mendes de Moraes
ISMENIA MENDES DE MORAES
PREFEITA MUNICIPAL

FABIO ALBERT BASSO - eng. civil - crea 506.058.796-5